

ログ管理・画像データ保存機能を搭載

卓上型番号検査装置

DC-200

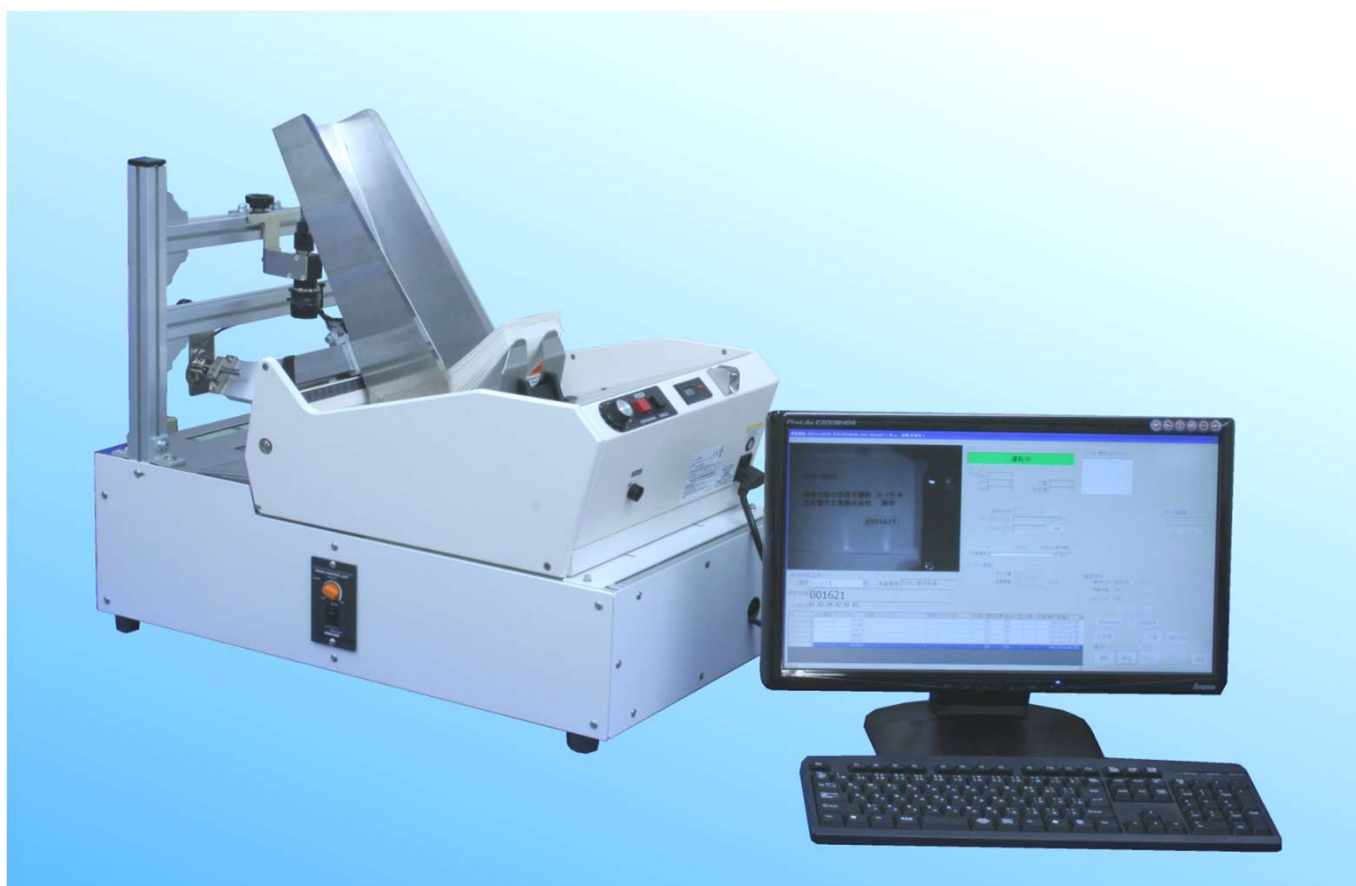

- 連続番号検査、パターンマッチングなどシンプルな検査機能に特化
- 登録ウィザードやヘルプ機能により初心者でも簡単操作
- 供給から検査、排出までをコンパクトな卓上サイズに集約
- 対象物はハガキサイズから角2封筒まで対応(カードサイズはオプション)
- 1次元/2次元コード、カスタマーコードの読み取りにも対応
- 供給部は実績多数の安定したフィーダーを採用



ダイオエンジニアリング株式会社

DC-200は個人情報保護のニーズに対応して…

1. 多様な履歴管理ができます。
2. 番号抜け・誤封入事故を防止します。
3. データの一元管理ができます。

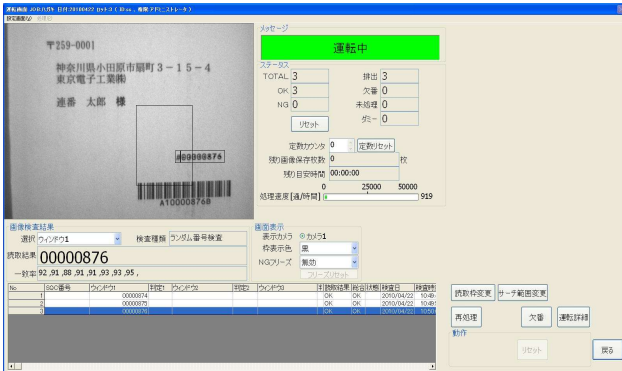

運転画面

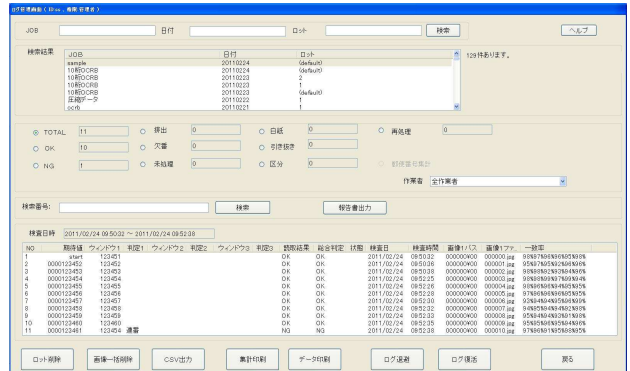

履歴データ画面



フィーダー部

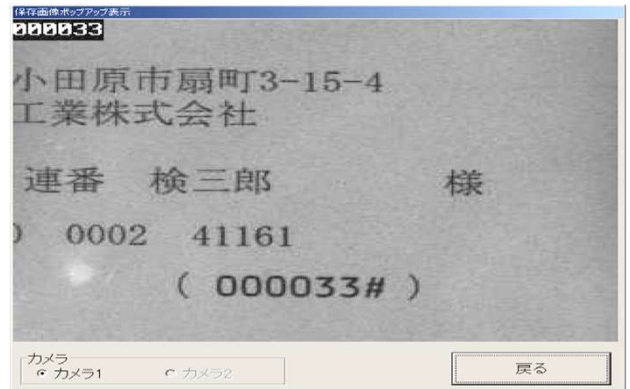

画像保存データ 読み出し画面

装置構成	フィーダー部、画像検査部(検査装置本体、モニター、カメラ、照明)
電源	AC100V 15A
寸法/重量	W968 × D483 × H566 mm / 50kg
読取り対応文字	印刷またはレーザープリンター等で鮮明に印字された文字(推奨:8ホイント以上)
処理速度	最大20,000通/時
標準検査機能	①連番検査(昇/降順、飛び番) ②表裏検査 ③ランダム番号検査
オプション	①2枚出し検出機能(厚さ1mm以上) ②回収コンベア ③カードサイズ搬送
その他	供給部はフィード式カウンターとしても使用可能



大王製紙グループ

ダイオエンジニアリング株式会社

<http://www.daio-eng.co.jp>

東京本社	〒103-0023 東京都中央区日本橋大伝馬町1-7	TEL/FAX: (03) 6264-8111/	(03) 6264-8118
大阪営業所	〒540-0024 大阪府大阪市中央区南新町1-3-8	TEL/FAX: (06) 4790-9301/	(06) 4790-9302
四国営業所	〒799-0431 愛媛県四国中央市寒川町4765-2	TEL/FAX: (0896) 25-3111/	(0896) 25-3120
九州営業所	〒810-0074 福岡県福岡市中央区大手門1-8-8	TEL/FAX: (092) 406-9865/	(092) 406-9866
東日本工場	〒250-0001 神奈川県小田原市扇町3-15-4	TEL/FAX: (0465) 32-7780/	(0465) 32-7790